

iEPSiS

Pós-Graduação

ANÁLISE DO COMPORTAMENTO APLICADA (ABA)

NÍVEL COORDENADOR

Coordenadora: Dra. Daniela Canovas,
supervisora CABA-BR, BCBA-D



Curso reconhecido pelo MEC,
como Pós-Graduação Lato Sensu.



Curso aprovado pelo QABA® e oferece
as disciplinas teóricas para o aluno aplicar
para a certificação QASP-S® (*Qualified
Autism Service Practitioner-Supervisor*).



CABA - BR

Certificação de Prestadores de Serviço
de Intervenções Baseada em ABA para
TEA/ Desenvolvimento Atípico

Curso com a carga horária de disciplinas
teóricas exigidas para a certificação de
Coordenador CABA-BR do Grupo IBES.

**Obs: O aluno deve checar os demais critérios de acordo
com as organizações certificadoras.*

iEPSiS

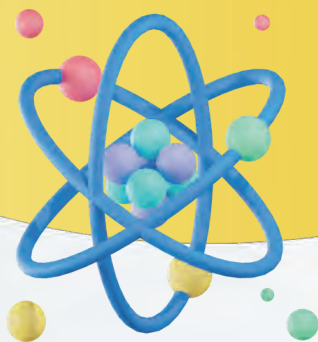

Sobre o curso:

A **Análise do Comportamento Aplicada (ABA)** é o ramo da ciência aplicada e prestação de serviços. O foco é lidar com comportamentos socialmente relevantes ao desenvolver novas habilidades e/ou intervir em comportamentos interferentes ou excessos comportamentais.

O curso de Pós-Graduação em Análise do Comportamento Aplicada (ABA) ao TEA, **nível coordenador**, é voltado para profissionais que pretendem iniciar sua formação na área e atuar como coordenadores.

Características do curso:

O curso **é recomendado** para profissionais que possuem graduação nas áreas de saúde ou educação; profissionais que já atuaram como aplicadores em equipes de intervenção baseada em ABA; profissionais que já realizaram curso de Aplicador Técnico em ABA e/ou que tem interesse em realizar uma formação na área.

O curso inclui leituras de livros e artigos em inglês, por isso, recomenda-se que o aluno tenha **inglês básico a intermediário** e/ou esteja preparado para utilizar recursos de tradução (como aplicativos de tradução) para acesso aos conteúdos e referências.

Objetivo:

O curso tem o objetivo de apresentar e discutir conceitos da Análise do Comportamento, estratégias e práticas de intervenção baseadas na Análise do Comportamento Aplicada (ABA), no contexto das intervenções para TEA e/ou outros transtornos do desenvolvimento e contribuir para a formação de profissionais que **atuam como coordenadores** em equipe interdisciplinar nessa área.

Público alvo:

- ▶ - Psicólogos;
- ▶ - Fonoaudiólogos;
- ▶ - Terapeutas Ocupacionais;
- ▶ - Pedagogos;
- ▶ - Profissionais de Educação Física;
- ▶ - E profissionais de áreas afins, com interesse em formação em Análise do Comportamento Aplicada (ABA).

Informações gerais



Carga horária: O curso é reconhecido pelo MEC, como Pós- Graduação Lato Sensu, com a carga horária total de **360 horas**.



Formato do curso: o aluno tem acesso a todo o conteúdo em aulas gravadas e, além disso, o curso oferece aulas síncronas quinzenais **(com 2h de duração via Zoom)** para revisão do conteúdo e questões/dúvidas.

Para os alunos que tem interesse em aplicar para uma certificação na área de Análise do Comportamento Aplicada (ABA):



O curso é aprovado pelo **QABA®** (Qualified Applied Behavior Analysis Credentialing Board) para o nível de certificação **QASP-S®**. Dessa forma, o curso oferece as disciplinas teóricas para o aluno aplicar para essa certificação.



Além disso, o curso possui a carga horária de disciplinas teóricas exigidas para o nível de Coordenador da **Certificação CABA-BR** do Grupo IBES.

Observação: para informações detalhadas sobre os requisitos para certificação, o aluno deve acessar o site das organizações certificadoras.

- **QABA:** <https://qababoard.com/>
- **Grupo IBES:** https://ibes.ac-page.com/certificacao-caba-br?utm_source=site&utm_medium=menu&utm_campaign=caba-br



Corpo docente:

O corpo docente é formado por mestres, doutores e analistas do comportamento com certificação internacional, formação conceitual sólida e anos de experiência prática.

iEPSiS

Coordenação:



Dra. Daniela Canovas,
Doutora, BCBA-D®

Dra. Daniela Canovas é Psicóloga e Mestre pela Universidade Federal de São Carlos (UFSCar) e Doutora em Psicologia Experimental pela Universidade de São Paulo (USP). Durante o doutorado realizou estágio no exterior (Doutorado Sanduíche) na Columbia University, sob supervisão do Prof. Dr. Douglas Greer, em Análise do Comportamento Aplicada (ABA) com ênfase em Desenvolvimento de Comportamento Verbal e Intervenção Precoce. Analista do Comportamento com certificação internacional (Board Certified Behavior Analyst - BCBA-D®) e certificação nacional (Supervisora CABA-BR). Já atuou em diversas posições de liderança como Diretora Clínica em serviços de intervenção baseada em ABA. Atualmente é Consultora Clínica e Coordenadora do Curso de Pós-Graduação em Análise do Comportamento Aplicada (ABA) do IEPSiS.

Para quem é o curso?

Pedagogos e demais profissionais da Educação, além de psicólogos, fonoaudiólogos, terapeutas, assistentes sociais, médicos e outros profissionais de Saúde.

O curso é destinado a todos os profissionais com diploma de graduação interessados em ampliar seus conhecimentos sobre aprendizagem e desenvolvimento.

INVESTIMENTO:

~~21x de R\$597,00~~

DESCONTO
EXCLUSIVO!

Até o **dia 08** de cada
mês, cada parcela por:

por **21x de**

R\$447,00

iEPSiS



Disciplinas

- ▶ **Disciplina 1** - Fundamentos, Princípios e Conceitos da Análise do Comportamento I
- ▶ **Disciplina 2** - Noções Básicas sobre TEA
- ▶ **Disciplina 3** - Fundamentos, Princípios e Conceitos da Análise do Comportamento II
- ▶ **Disciplina 4** - Medidas e Registro de Comportamento
- ▶ **Disciplina 5** - Conduta Ética e Profissional de Analistas do Comportamento
- ▶ **Disciplina 6** - Avaliação Comportamental
- ▶ **Disciplina 7** - Aquisição e Manutenção de Comportamento
- ▶ **Disciplina 8** - Intervenção para Redução de Comportamento
- ▶ **Disciplina 9** - Intervenções Antecedentes
- ▶ **Disciplina 10** - Treinamento e supervisão de Equipe
- ▶ **Disciplina 11** - Equipe interdisciplinar
- ▶ **Disciplina 12** - Metodologia da Pesquisa Científica



Matrículas

Para a **realização da matrícula** é necessário, até a primeira aula, a apresentação dos seguintes documentos:

▶ Diploma da graduação (frente e verso);

▶ RG ou CNH;

▶ Certidão de nascimento ou casamento.



Mais informações:

Adquira seu curso agora mesmo!



comercial@iepsis.com.br



iepsis.com.br



[@iepsiscursos](https://www.instagram.com/iepsiscursos)



82 9 9367-9585

iEPSiS